

ACCU-CHEK® Instant

Roche

Guía rápida de uso



DE POR VIDA

Aplica en medidor de glucosa.



Pantalla Retroiluminada

Puerto micro USB

Botón de Navegación

Indicador de Rango Objetivo

Ranura de la tira reactiva

Consulta a tu médico. Lea atentamente las instrucciones. No. de Autorización 1833002T1B0083. Reg. No. 2719E2017 SSA. Accu-Chek®, Accu-Chek® Instant son marcas registradas de Roche Diabetes Care© 2018 Roche DC México, S.A. de C.V.

ACCU-CHEK®

Visión general del medidor

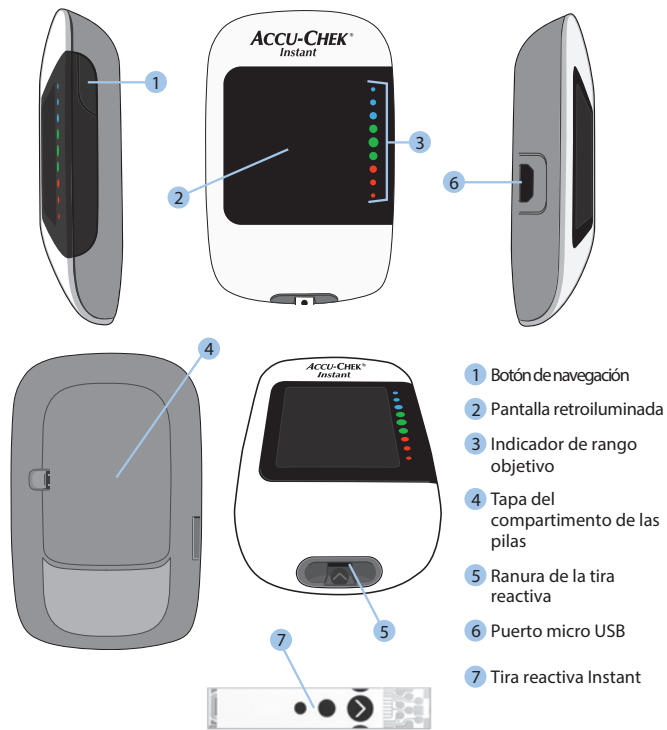

- 1 Botón de navegación
- 2 Pantalla retroiluminada
- 3 Indicador de rango objetivo
- 4 Tapa del compartimento de las pilas
- 5 Ranura de la tira reactiva
- 6 Puerto micro USB
- 7 Tira reactiva Instant

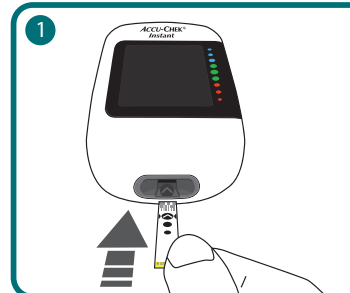

1 Inserte el extremo metálico de la tira reactiva en el medidor. El medidor se enciende.

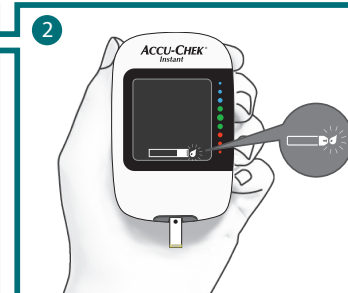

2 Aparece el símbolo de una gota parpadeando.

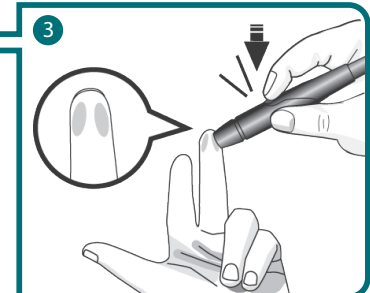

3 Coloque el dispositivo de punción presionando firmemente contra el lateral de la yema del dedo y pulse el botón disparador amarillo para efectuar una punción.

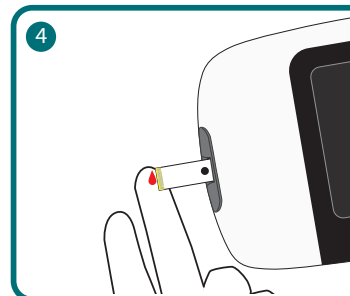

4 Roce el borde amarillo de la tira reactiva con la gota de sangre. Retire el dedo de la tira reactiva cuando aparezca el símbolo de un reloj de arena parpadeando. No aplique sangre encima de la tira reactiva.

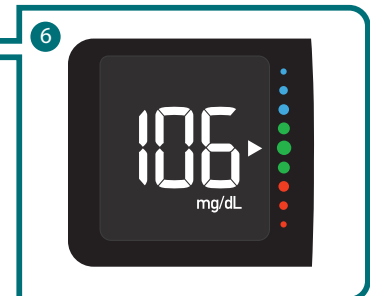
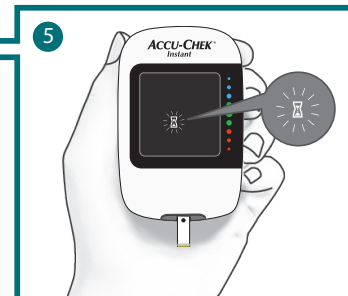

6 El resultado de medición aparece en la pantalla en menos de 4 segundos y la flecha indica si su resultado se encuentra por encima, dentro o por debajo del rango deseado.

1 Sincronizar dispositivo móvil con mySugr App
 Descargue mySugr App en la App Store o en Google Play. Abra la aplicación y seleccione Conexiones. Encienda el Bluetooth de su dispositivo y seleccione Accu-Chek Instant

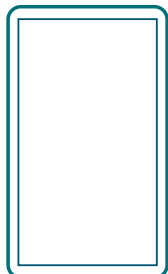

2 En su medidor

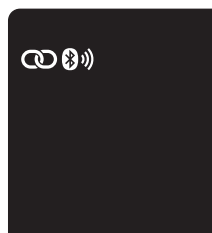

Con el medidor apagado, pulse y mantenga pulsada la tecla del medidor hasta que aparezca el símbolo de Bluetooth. El símbolo de sincronización y el símbolo de conexión inalámbrica aparecen y parpadean.

3 Cuando el dispositivo lo solicite, introduzca el número pin de 6 cifras que se encuentra en la parte posterior del medidor.



4 En su medidor



Cuando la sincronización se ha realizado con éxito, en la pantalla aparece OK. En caso de que ocurra algún error aparece Err.



Referencia: 1. García-Mayor R. Monitorización de la glucemia capilar en pacientes con diabetes mellitus de tipo 2 no tratados con insulina.

Centro ACCU-CHEK®

5081-5857
01800 90 80 600

mexico.accuchek_diabetes@roche.com